 <p>ALCALDÍA MAYOR DE BOGOTÁ D.C. SECRETARÍA DE SALUD</p>	DESARROLLO Y FORTALECIMIENTO ORGANIZACIONAL DIRECCIÓN DE PLANEACIÓN INSTITUCIONAL Y CALIDAD SISTEMA DE GESTIÓN CONTROL DOCUMENTAL			
	REPORTE DE ASISTENCIA A REUNIONES			
	Código:	SDS-DFO-FT-02	Versión:	

Elaborado por: Nury Leguizamon Amaya, Alvaro Amado Camacho / Revisado por: Samir Andrés Salazar / Aprobado por: Luz Angela Manquillo Erazo

Objetivo¹: Participar en la socialización de las temáticas: Socialización nueva estructura de la Dirección de Provisión de Servicios de Salud

DATOS DEL ORGANIZADOR DE LA REUNIÓN

Entidad/Proceso: SDS- Gestión Social y Territorial en Salud Pública IVC Gestión de Tramite a la Ciudadanía- Dirección de Provisión de Servicios de Salud

Nombre: Tamara Vanín Teléfono: 3659090 Ext. 9882 Correo electrónico: tgvanin@saludcapital.gov.co
 Lugar de la reunión: Presencial
 Fecha: Mayo 27 de 2026 Hora de inicio: 10:00 a.m. Hora de Finalización: 11:30 a.m

RESUMEN DE TEMAS TRATADOS ²



Profesional Támara Vanin, inicia la reunión con la presentación algunos puntos varios:

1. Plan Operativo y de Gestión: Teniendo en cuenta el proyecto de inversión 8113 de 2026 que corresponde a la "Implementación del Modelo de Salud centrado en Atención Primaria Social para el bienestar de la población de Bogotá D.C.", ejecutado por la Secretaría Distrital de Salud, se solicita que la totalidad de los soportes de las actividades desarrolladas por cada uno de los equipos, por cuanto se requieren sustentar los recursos con cargo a este proyecto.
2. Mapa de riesgos: Se recuerda la definición de riesgos operativos: Posibilidad de afectación reputacional por disponer de una caracterización de la oferta y la demanda inadecuada para la toma de decisiones, debido a no contar con una metodología y plan de análisis de oferta y demanda de servicios de salud actualizado.

Asimismo ser presentan los tres grandes riesgos de este tipo en los que puede incurrir la Dirección de Provisión de Servicios de Salud:
 - a) Posibilidad de afectación reputacional por emitir lineamientos para la prestación de servicios de salud inadecuados o inaplicables por desconocimiento de la normatividad y de los lineamientos para la prestación de servicios de salud del orden Nacional y Distrital.
 - b) Posibilidad de afectación reputacional por orientar inadecuadamente a las EAPB autorizadas para operar en Bogotá y su red de prestadores por desconocimiento de los lineamientos del orden Distrital y Nacional
 - c) Posibilidad de afectación reputacional por emitir por disponer de una caracterización inadecuada de la oferta y demanda de servicios de salud del Distrito.
3. Seg Plan: Se recuerda la funcionalidad de este documento, el cual ha sido una herramienta útil para evidenciar la gestión de la Dirección por cuanto:
 - a) Monitorear ejecución de programas de salud.

¹ El presente formato aplica únicamente donde el proceso no sea el organizador o no se pueda contar con el acta.

² Se podrán incluir las filas que se requieran en cualquiera de los ítems del documento.

	DESARROLLO Y FORTALECIMIENTO ORGANIZACIONAL DIRECCIÓN DE PLANEACIÓN INSTITUCIONAL Y CALIDAD SISTEMA DE GESTIÓN CONTROL DOCUMENTAL		
	REPORTE DE ASISTENCIA A REUNIONES		
	Código:	SDS-DFO-FT-02	
Elaborado por: Nury Leguizamon Amaya, Alvaro Amado Camacho / Revisado por: Samir Andrés Salazar / Aprobado por: Luz Angela Manquillo Erazo			

- b) Evaluar cumplimiento de metas (coberturas, atención, prevención, etc.).
- c) Consolidar reportes para niveles directivos y entes de control.
- d) Apoyar la planeación institucional.

Se invita a todos los líderes de este documento, ser acuciosos con el cargue de soportes.



Directora Linda Ariza aborda otros temas varios a saber:

- a) Construcción de Notas Técnicas
- b) Encuesta de clima laboral
- c) Respuesta oportuna a PQRSF
- d) Reconocimiento Red Distrital de Sangre
- e) Evidencias Seg Plan soportes de RIAS
- f) Caja de herramientas

1. Socialización nueva estructura de la Dirección de Provisión de Servicios de Salud -DPSS

Directora Linda Ariza presenta la estructura propuesta para la DPSS conformada por un grupo administrativo denominado: Grupo de Gestión Estratégica y cinco grupos funcionales que despliegan el componente misional, cada uno con un objetivo y un liderazgo:

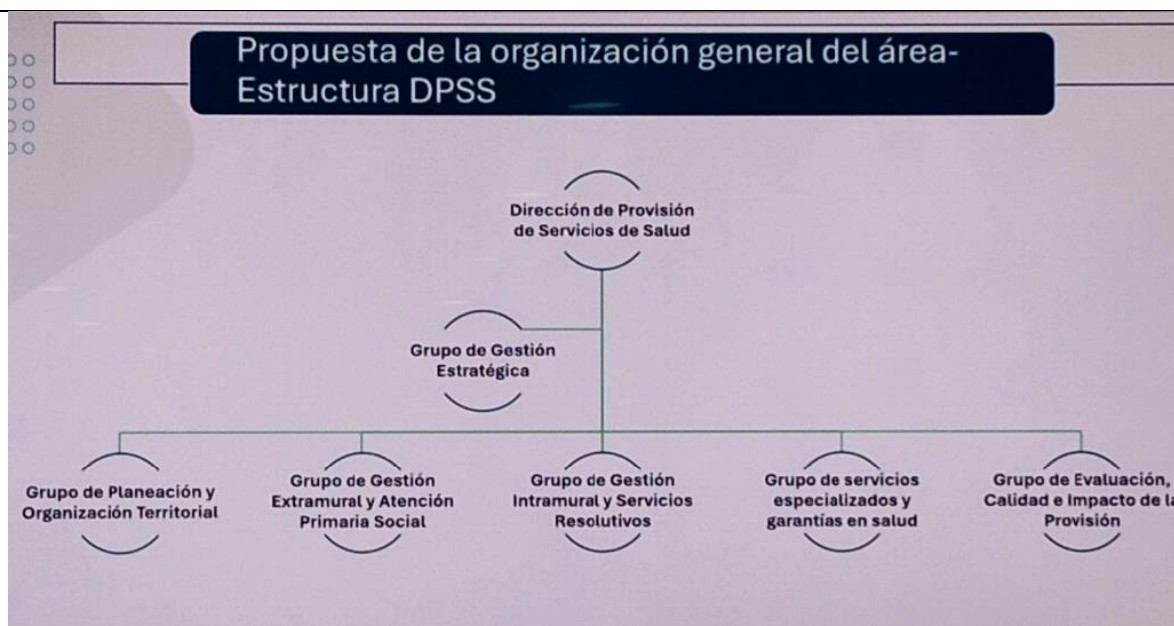

- Grupo de Planeación y Organización Territorial
- Grupo de Gestión Extramural y Atención Primaria Social
- Grupo de Gestión Intramural y Servicios Resolutivos
- Grupo de servicios especializados y garantías en salud
- Grupo de Evaluación, Calidad e Impacto de la Provisión

 ALCALDÍA MAYOR DE BOGOTÁ D.C. SECRETARÍA DE SALUD	DESARROLLO Y FORTALECIMIENTO ORGANIZACIONAL DIRECCIÓN DE PLANEACIÓN INSTITUCIONAL Y CALIDAD SISTEMA DE GESTIÓN CONTROL DOCUMENTAL			
	REPORTE DE ASISTENCIA A REUNIONES			
	Código:	SDS-DFO-FT-02	Versión:	
Elaborado por: Nury Leguizamon Amaya, Alvaro Amado Camacho / Revisado por: Samir Andrés Salazar / Aprobado por: Luz Angela Manquillo Erazo				



Se presenta la conformación, objetivo y líder de cada grupo de la siguiente manera:

Nombre del Grupo	Grupo de Gestión Estratégica
Integrantes	Gestión Jurídica Gestión Administrativa Gestión de Calidad Gestión Financiera Gestión del Talento Humano
Objetivo	Desarrollar la gestión administrativa en los componentes técnico, jurídico, financiero, de talento humano y calidad como apoyo estratégico para la gestión de la misionalidad de la Dirección de Provisión de Servicios de Salud. De esta manera, soporta técnica y operativamente el despliegue territorial y la organización de redes integradas de servicios, contribuyendo a la eficiencia institucional y a la materialización de las metas del Plan Territorial de Salud.
Líder	Directora Linda Ariza



 ALCALDÍA MAYOR DE BOGOTÁ D.C. SECRETARÍA DE SALUD	DESARROLLO Y FORTALECIMIENTO ORGANIZACIONAL DIRECCIÓN DE PLANEACIÓN INSTITUCIONAL Y CALIDAD SISTEMA DE GESTIÓN CONTROL DOCUMENTAL			
	REPORTE DE ASISTENCIA A REUNIONES			
	Código:	SDS-DFO-FT-02	Versión:	

Elaborado por: Nury Leguizamon Amaya, Alvaro Amado Camacho / Revisado por: Samir Andrés Salazar / Aprobado por: Luz Angela Manquillo Erazo

Nombre del Grupo		Grupo de Planeación y Organización Territorial
Integrantes	Modelo Predictivo Oferta y Demanda Redes Integradas e Integrales de Servicios de Salud – RIISS Caja de herramientas	
Objetivo	Utilizar metodologías o mecanismos para realizar análisis de la oferta y demanda de servicios de salud, identificar riesgos que permitan identificar las brechas de atención con el fin de planificar la organización de los servicios de salud, definir estrategias y optimizar la asignación de recursos, para mejorar la calidad de la atención y brindar servicios resolutivos que respondan a las necesidades de salud de la población de la ciudad, en el marco del Modelo de Atención en Salud y de las redes integrales e integradas de servicios de salud – RIISS.	
Líder	Sandra Charry	

Nombre del Grupo		Grupo de Planeación y Organización Territorial
Integrantes	Modelo Predictivo Oferta y Demanda Redes Integradas e Integrales de Servicios de Salud – RIISS Caja de herramientas	
Objetivo	Utilizar metodologías o mecanismos para realizar análisis de la oferta y demanda de servicios de salud, identificar riesgos que permitan identificar las brechas de atención con el fin de planificar la organización de los servicios de salud, definir estrategias y optimizar la asignación de recursos, para mejorar la calidad de la atención y brindar servicios resolutivos que respondan a las necesidades de salud de la población de la ciudad, en el marco del Modelo de Atención en Salud y de las redes integrales e integradas de servicios de salud – RIISS.	
Líder	Sandra Charry	

Nombre del Grupo		Grupo de Gestión Extramural y Atención Primaria Social
Integrantes	Equipos Básicos Más Bienestar a Tu Hogar	
Objetivo	Operacionalizar la gestión integral del riesgo en la modalidad extramural, garantizando la implementación progresiva de la Atención Primaria en Salud en los territorios urbanos y rurales del Distrito Capital, mediante acciones resolutivas, preventivas y de gestión del riesgo articuladas con EPS, Subredes y actores comunitarios.	
Líder	Johana Torres	

 <p>ALCALDÍA MAYOR DE BOGOTÁ D.C. SECRETARÍA DE SALUD</p>	DESARROLLO Y FORTALECIMIENTO ORGANIZACIONAL DIRECCIÓN DE PLANEACIÓN INSTITUCIONAL Y CALIDAD SISTEMA DE GESTIÓN CONTROL DOCUMENTAL			
	REPORTE DE ASISTENCIA A REUNIONES			
	Código:	SDS-DFO-FT-02	Versión:	

Elaborado por: Nury Leguizamon Amaya, Alvaro Amado Camacho / Revisado por: Samir Andrés Salazar / Aprobado por: Luz Angela Manquillo Erazo

Nombre del Grupo		Grupo de Gestión Intramural y Servicios Resolutivos
Integrantes	Capa Ambulatoria (Servicios Resolutivos) Capa Hospitalaria (Prestador Complementario) Modelos de pago y contratación	
Objetivo	Establecer las orientaciones para la gestión y operación de los servicios resolutivos y prestador complementario, incluyendo análisis financieros, para que estos servicios den respuesta a las necesidades de la población de la ciudad de Bogotá, a la gestión del riesgo individual y familiar y al fortalecimiento de los servicios de salud en el Distrito Capital, mejorando el acceso, oportunidad, integralidad, suficiencia, resolutividad, racionalidad y complementariedad de los de los mismos, en el marco del modelo de atención	
Líder	Natalia Baquero	

Nombre del Grupo		Grupo de servicios especializados y garantías en salud
Integrantes	Red Distrital de Sangre y Terapia Celular Certificación de discapacidad Donación y trasplantes	
Objetivo	Desarrollar los servicios especializados relacionados con la donación de órganos y tejidos con fines de trasplantes, sangre y certificación de discapacidad, en el marco del Modelo de Atención.	
Líder	Nubia Varela	

Nombre del Grupo		Grupo de evaluación, Calidad e Impacto en el Modelo
Integrantes	Monitoreo indicadores del modelo Evaluación y seguimiento	
Objetivo	Monitorear y hacer seguimiento a la implementación del Modelo de Atención en Salud en las redes integradas de prestadores de servicios de salud, así como a los planes, programas, proyectos y lineamientos del componente de prestación de servicios de salud, y evaluar su impacto en la salud de la población del D.C.	
Líder	Líder: Liliana Zabala	

2. Listado de Asistencia

